

Stanowi załącznik do decyzji

z dnia 06.10.2023 r. IF.6831.6.2023

Niniejszy projekt podziału nieruchomości został zatwierdzony decyzją Burmistrza Miasta Siemiatycze z dnia 06.10.2023 r. IF.6831.6.2023

BURMISTRZ

mgr Piotr Siniakowicz



BURMISTRZ

mgr Piotr Siniakowicz

Starosta Siemiatycki  
 P. 2010 2023.815  
 (Kartograficzny wydział mapowy i kartograficzny)

2023-09-15  
 mgr Mirosława Olszewska  
 (Ink. nazwiska podpis osoby reprezentującej organ)

Poświadczam, że niniejszy dokument został opracowany w wyniku prac geodezyjnych i kartograficznych, których rezultaty zawiera operat techniczny wpisany do ewidencji materiałów zasobu geodezyjnego i kartograficznego

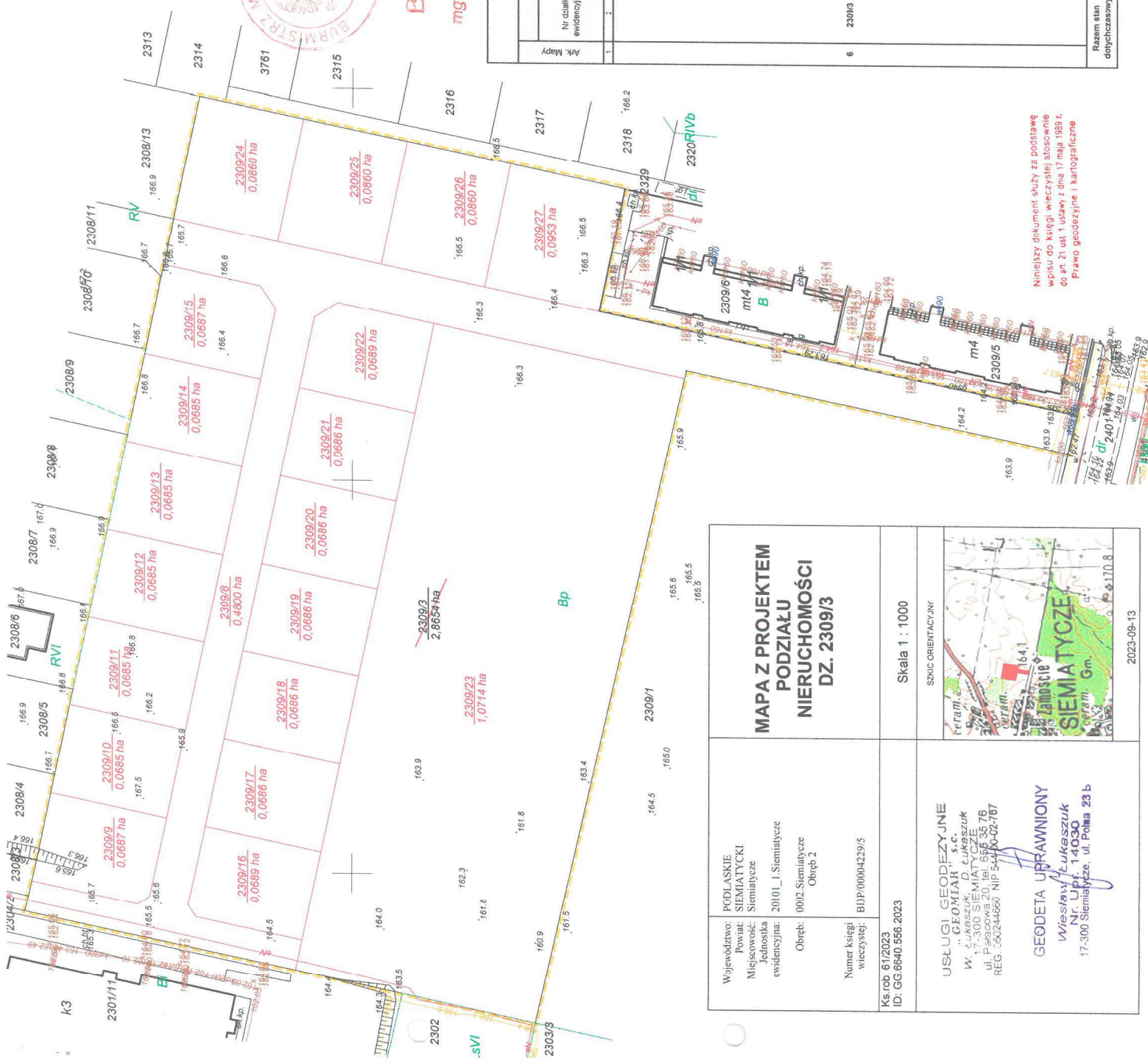

Niniejszy dokument służy za podstawę wpisu do księgi wieczystej stosownie do art. 21 ust. 1 ustawy z dnia 17 maja 1989 r. Prawo geodezyjne i kartograficzne

WYKAZ ZMIAN DANYCH EWIDENCYJNYCH DOTYCZĄCYCH DZIAŁKI

Ark. Mapy	STAN DOTYCZĄCY				Numer KW	STAN NOWY							
	Nr działki ewidencyjnej	Pole powierzchni działki w ha	Rodzaj użytku/klasa OFU	OZK		Nr działki ewidencyjnej	Pole powierzchni działki w ha	Rodzaj użytku/klasa OFU	OZK	Pole powierzchni użytków/klas w działce			
1	2	3	4	5	6	7	8	9	10	11	12	13	14
6	2309/3	2,8654	Bp		B13P/0004229/5			2309/6	0,4800	Bp			0,4800
								2309/9	0,0687	Bp			0,0687
								2309/10	0,0685	Bp			0,0685
								2309/11	0,0685	Bp			0,0685
								2309/12	0,0685	Bp			0,0685
								2309/13	0,0685	Bp			0,0685
								2309/14	0,0685	Bp			0,0685
								2309/15	0,0687	Bp			0,0687
								2309/16	0,0689	Bp			0,0689
								2309/17	0,0686	Bp			0,0686
								2309/18	0,0686	Bp			0,0686
								2309/19	0,0686	Bp			0,0686
								2309/20	0,0686	Bp			0,0686
								2309/21	0,0686	Bp			0,0686
								2309/22	0,0689	Bp			0,0689
								2309/23	1,3714	Bp			1,0714
								2309/24	0,0680	Bp			0,0680
								2309/25	0,0680	Bp			0,0680
								2309/26	0,0680	Bp			0,0680
								2309/27	0,0683	Bp			0,0683
Razem stan dotychczasowy		2,8654						Razem stan nowy	2,8654				2,8654

**MAPA Z PROJEKTEM PODZIAŁU NIERUCHOMOŚCI DZ. 2309/3**

Województwo: PODLASKIE  
 Powiat: SIEMIATYCKI  
 Miejscowość: Siemiatycze  
 Jednostka ewidencyjna: 20101 - Siemiatycze  
 Obręb: 002, Siemiatycze Obręb 2

Numer księgi wieczystej: B13P/0004229/5  
 Ks.rob. 61/2023  
 ID: GG.6640.556.2023

Skala 1 : 1000

SZCZEGÓLNY ORIENTACYJNY

USŁUGI GEODEZYJNE  
 W. „GEOMIAR” s.c.  
 W. ŁUKASZUK, D. ŁUKASZUK  
 ul. Pałacowa 20, 17-300 SIEMIATYCZE  
 REG. 55244660 NIP 5440-02-787

GEODETA UPRAWNIENY  
 Wiesław Łukaszyk  
 Nr. Upł. 14030  
 17-300 Siemiatycze, ul. Polna 23 b

2023-09-13